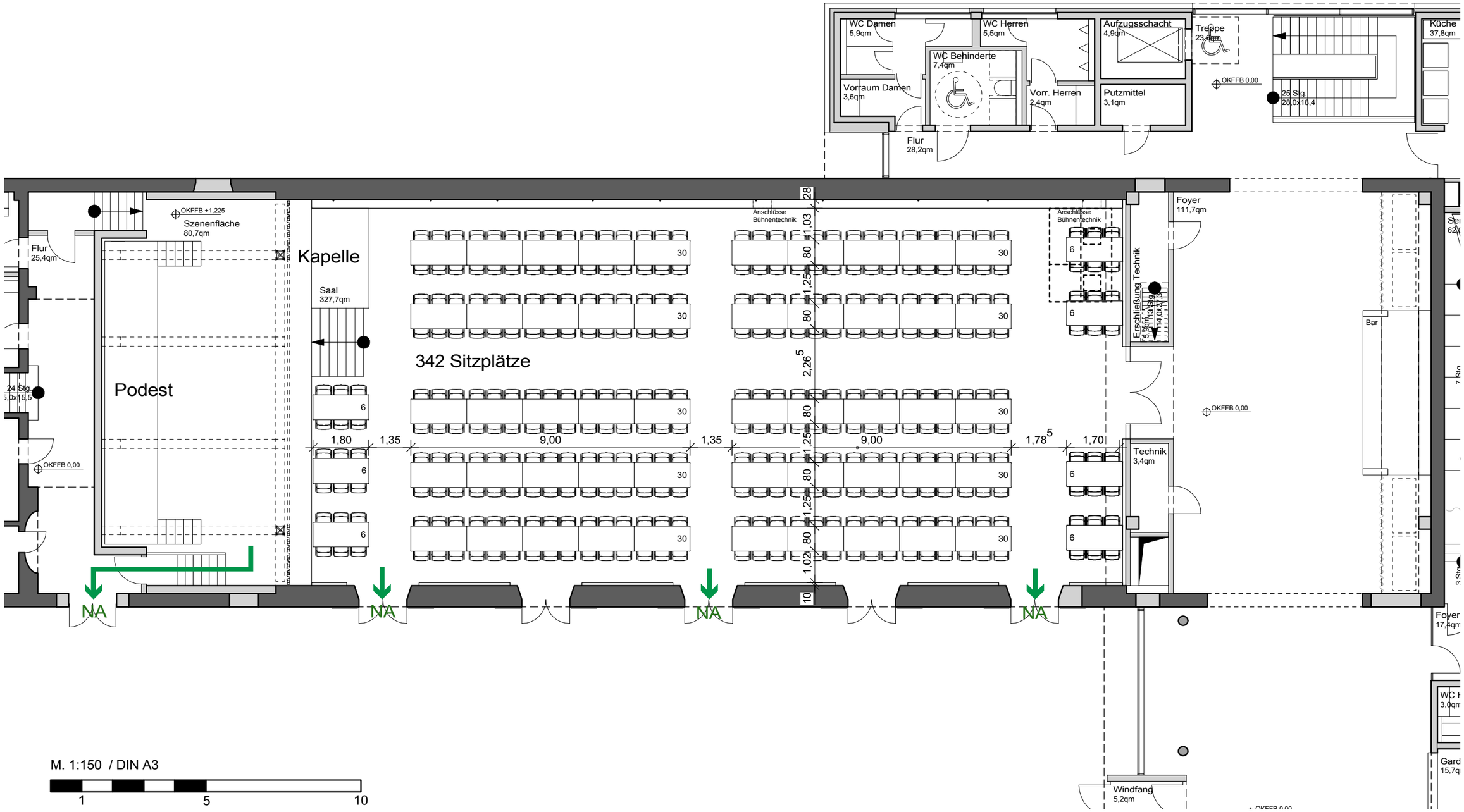

WC Damen
5,9qm
WC Herren
5,5qm
Aufzugsschacht
4,9qm
Treppe
23,6qm
Küche
37,8qm
WC Behinderte
7,4qm
Vorraum Damen
3,6qm
Vorr. Herren
2,4qm
Putzmittel
3,1qm
OKFFB 0,00
25 Stg.
28,0x18,4
Flur
28,2qm
OKFFB +1,225
Szenenfläche
80,7qm
Flur
25,4qm
Kapelle
Saal
327,7qm
Anschlüsse
Bühnentechnik
Anschlüsse
Bühnentechnik
Foyer
111,7qm
Erschließung Technik
Bar
342 Sitzplätze
Podest
24 Stg.
5,0x15,5
OKFFB 0,00
OKFFB 0,00
1,80
1,35
9,00
1,35
9,00
1,78
1,70
Technik
3,4qm
NA
NA
NA
NA
Foyer
17,4qm
Windfang
5,2qm
M. 1:150 / DIN A3
1
5
10